

011-211102033-20230207-2023-020-DE

Accusé certifié exécutoire

Réception par le préfet : 10/02/2023

Publication : 10/02/2023

Le Maire, Gérard Forcada



Commune de LEZIGNAN CORBIERES (11)

Lieu dit : Rue des Mimosas

Propriété de Indivision DROSSART-LONNI

Plan de Division

LEGENDE

- Limite objet de la procédure de division
- - - Application figurative du plan cadastral
(limites de propriétés non définies juridiquement)

-Partie cédée à la Commune de LEZIGNAN CORBIERES :

Section AL n° 436p1, contenance cadastrale : 93ca.

-Partie (s) conservée(s) :

Section AL n° 436p2, contenance cadastrale : 03a44ca.

→ Mur privatif

SIGNATURES

Mme Chantal LONNI épouse DROSSART	Mme Laurence DROSSART
Mme Dominique DROSSART	Commune de LEZIGNAN CORBIERES

Tableau de Coordonnées

N°	X	Y	Nature
1	1680368.34	2221829.33	Angle pilier
2	1680375.56	2221835.61	Angle mur
3	1680379.37	2221838.81	Angle Armoire EDF

0 2 6m

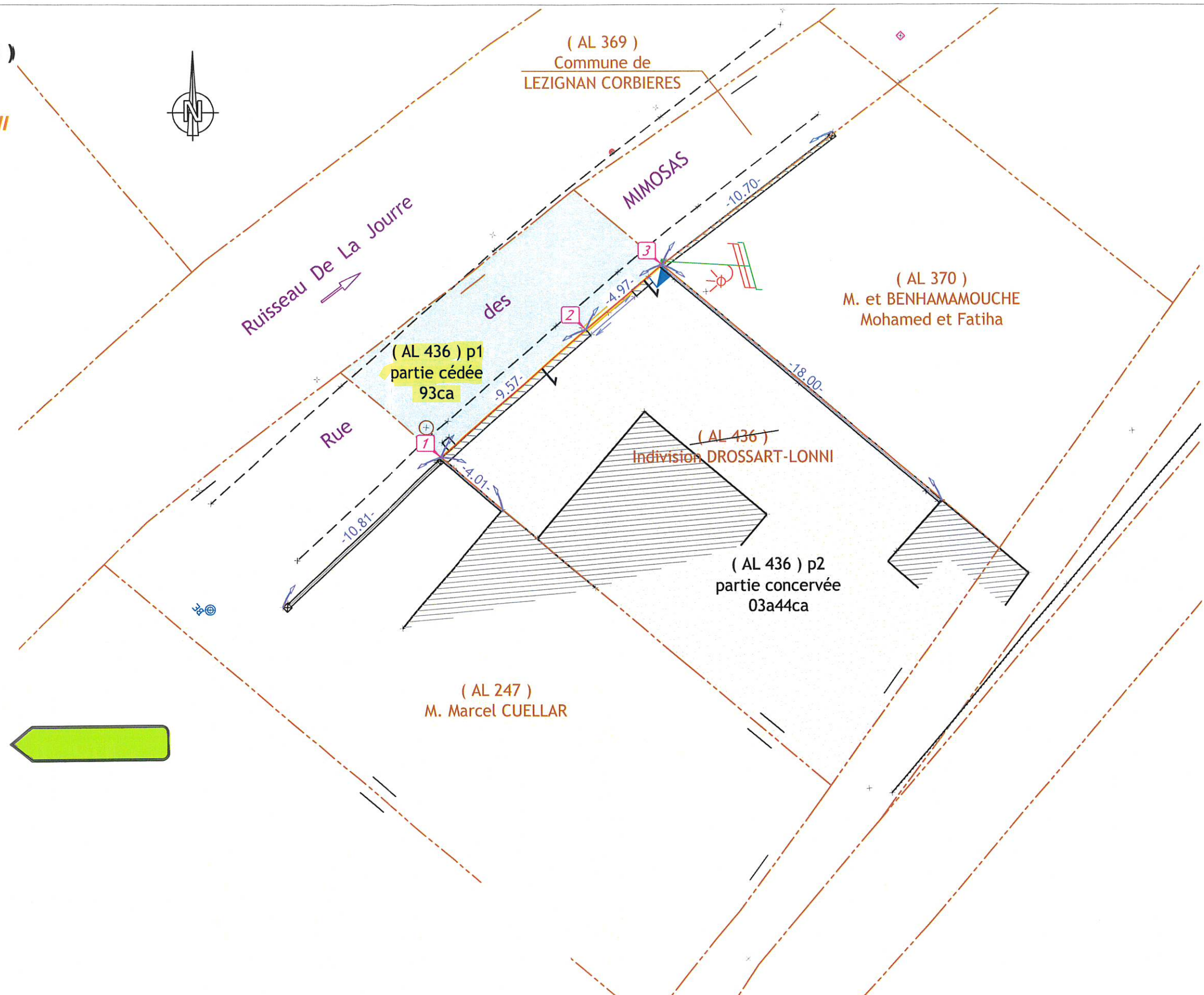

GéoSudOuest
SELAS de Géomètres-Experts
www.geo-sud-ouest.fr

Géomètre Expert : Sébastien NUNÈS (N°OGE : 06292)

Le 19/07/2022

Dossier : LE22098

Echelle 1/200

Siège Social : ZAC du Causse - 81100 CASTRES - 05 63 59 17 60 - castres@geo-sud-ouest.fr

28 Avenue Colonel Teyssier 81000 ALBI Tel : 05 63 54 09 54 albi@geo-sud-ouest.fr	2 Rue Bertalāi 81200 MAZAMET Tel : 05 63 61 38 36 mazamet@geo-sud-ouest.fr	Rue S. Allende - Bât. H2 31320 CASTANET TOLOSAN Tel : 05 61 81 38 70 toulouse@geo-sud-ouest.fr	Ctre. d'Affaires St. Crescent 11100 NARBONNE Tel : 04 68 32 17 91 narbonne@geo-sud-ouest.fr	4 Rue Jacqueline Maillan 11200 LEZIGNAN CORBIERES Tel : 04 68 27 16 15 lezignan@geo-sud-ouest.fr	31 Allée d'Iéna 11000 CARCASSONNE Tel : 04 49 01 40 91 carcassonne@geo-sud-ouest.fr
---	---	---	--	---	--

NOTA :

- Les coordonnées des points sont rattachées au système RGF 93, Conique Conforme 43 : origine TERIA.
- Les contenances cadastrales mentionnées dans ce document sont indicatives et à vocation fiscale. Elles ne sont pas juridiquement garanties.
- Ce document ne traite pas des servitudes pouvant exister ou à créer sur la propriété objet du présent document.
- La responsabilité du Géomètre-Expert ne pourra être engagée si des servitudes (passages, réseaux, etc.) existantes, ou à créer, ne lui ont pas été signalées.
- La limite au point 3 est issue du plan de division dressé en mai 2004 par M. J.M. CHESSARI géomètre-expert à LEZIGNAN CORBIERES (11), Référence 1461.
- Le mur entre les points 1-2-3 est privatif et rattaché à la parcelle AL.436(p2).